

Montaj acoperis pod sub capriori.

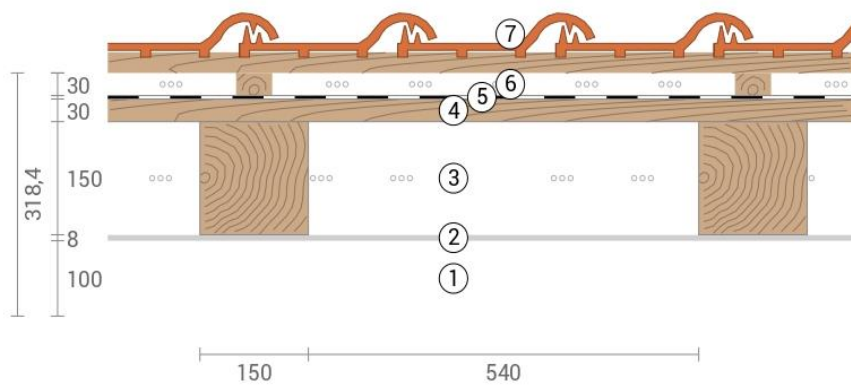

- | | | |
|--------------------------------|------------------------|---------------------------|
| ① Aer spatiu interior (100 mm) | ④ Astereala (30 mm) | ⑦ Tigla Ceramica (103 mm) |
| ② IsolAir Thermo (8 mm) | ⑤ Folie anticondens | |
| ③ Aer semi ventilat (150 mm) | ⑥ Aer ventilat (30 mm) | |

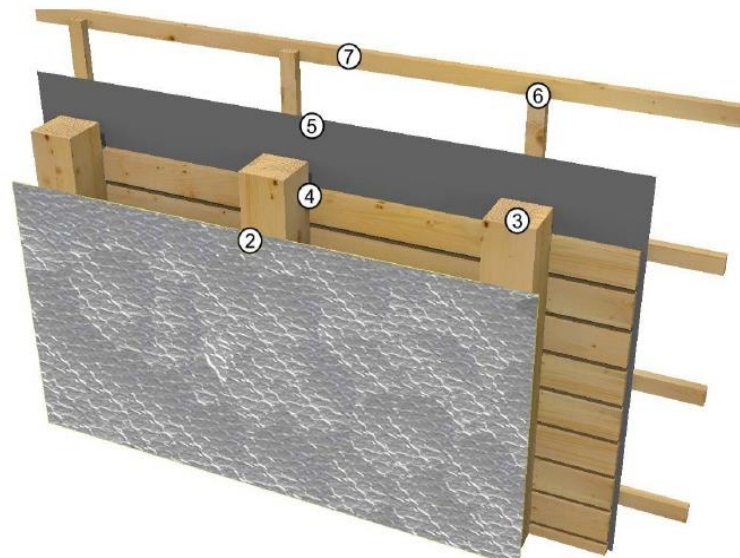

Instructiuni Instalare – Pod sub capriori.

Urmatoarele recomandari generale trebuie cunoscute inainte de inceperea procesului de instalare

IsolAir Thermo poate fi instalat pe ambele parti .Latimea rolei este de 160cm si lungimea de 12.5m sau 25m

Isolair Thermo se monteaza pe capriori sau grinzi inclinate vertical sau orizontale in partea de interior a acoperisului .

Pentru instalarea IsolAir Thermo trebuie sa folositi capse de 14mm capsate cate 2 (dublate) din 40 in 40 cm sau acolo unde este necesar. Capsarea se realizeaza in caprior, grinda , sau alte elemente de lemn ale structurii acoperisului.

Se mai poate monta in nituri, cuie, suruburi galvanizate sau cu adeziv montaj sau , banda de montaj.

Rolele se pot monta atat paralel cu capriorii cat si perpendicular pe acestia.

La imbinarea dintre role acestea se suprapun se capseaza si se inchid peste capse cu banda de aluminiu compatibila .Capsarea se poate realiza cu capsator manual sau electric. Inainte de lipirea benzii de aluminiu suprafata se curata cu un material textil de eventualele reziduuri de praf , rumegus pentru o aderenta perfecta.

Rolele se debiteaza cu cutter-ul in functie de configuratia acoperisului se ruleaza in jurul sau peste grinzi, stalpi, clesti, capriori cosoroaba.

Toata suprafata acoperisului trebuie izolata de la coama pana peste cosoroaba , fara discontinuitati . In jurul cosului de fum se pastreaza o distanta de minim 20 cm. La ferestrele de mansarda se monteaza pana in tocul acestora protejand partile laterale de condens si umezeala.

In instalare se solicita a se evita montajul pe tevi de cupru sau plumb sau in contact direct cu surse de curent electric necontrolate. Spatiul de lucru trebuie luminat si aerisit corespunzator .